

DEILISKIPULAGSBREYTING-STOFNANAREITUR / HEIÐARBRAUT 40



ADALSKIPULAG AKRANESS 2005 - 2017
STADSETNING DEILISKIPULAGSBREYTINGAR

SKÝRINGAR:

- MÖRK DEILISKIPULAGS
- LÖÐARMÖRK
- BYGGINGARREITUR VIÐBYGGINGA
- FJÖLDI HÆÐA
- NÚVERANDI BYGGING
- NÝTINGARHLUTFALL
- NH 0.75
- LÖÐARSTÆRD
- KVÖÐ UM AÐKOMU
- BÍLASTÆÐI HREYFIMÁLADRA
- GRÖÐUR

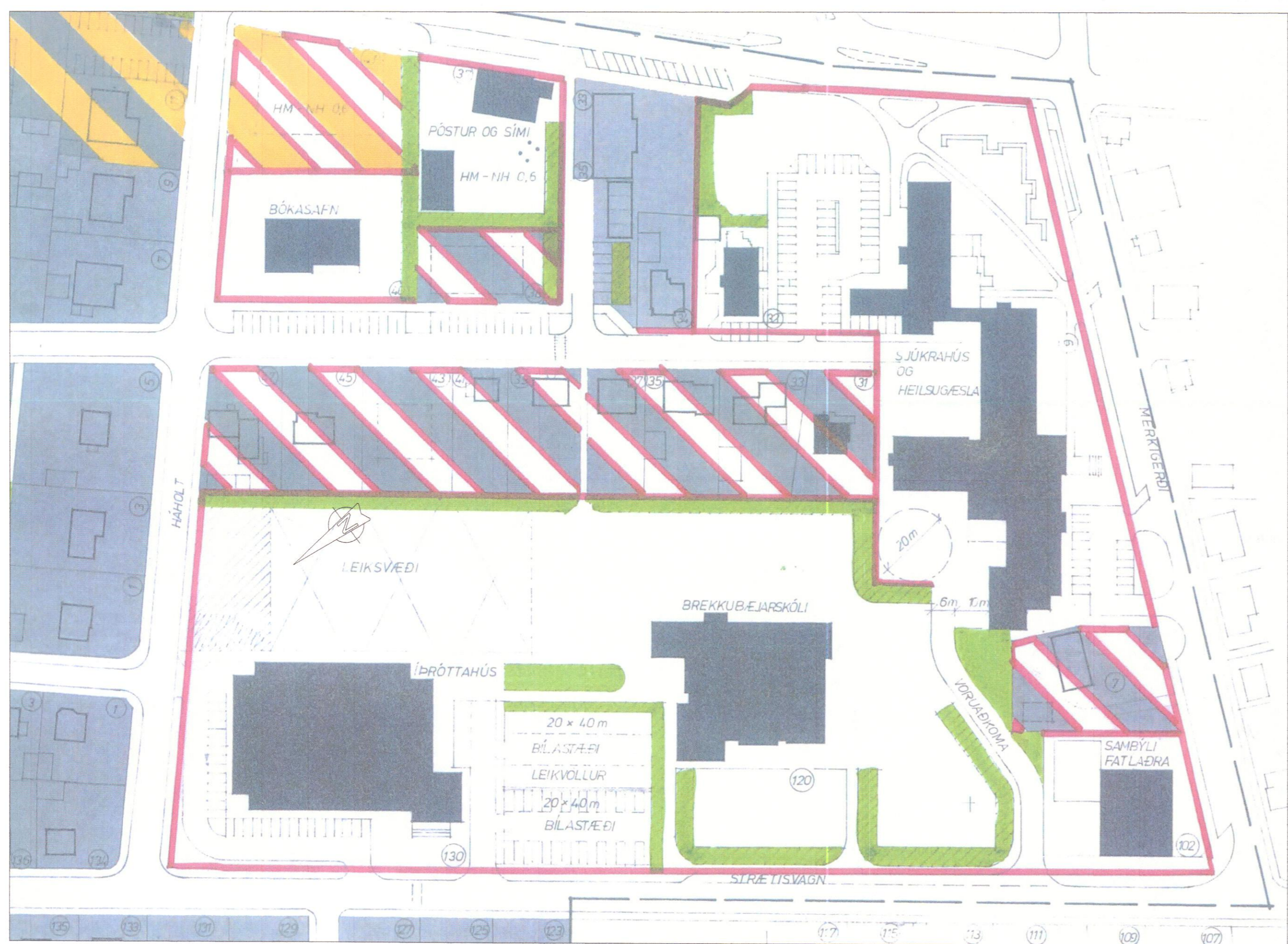

HLUTI GILDANDI DEILISKIPULAGS FYRIR STOFNANAREIT mkv. 1:1000

OPIN GRÆN SVÆÐI
GRÖÐURREITIR
ÍBÚÐARHÚSALÓÐIR
OPINBERAR STOFNANIR
VERSLUNAR OG ÞJÓNUSTULÓÐIR

MEÐ ÞESSU SKIPULAGSKORTI FYLGIR GRÆINARGÆRD. HÁMARKS NÝTINGARHLUTFALL SVÆÐISINS VERÐUR 0,4 NEMA ÞAR SEM ÞAÐ ER SÉRSTAKLEGA GETIÐ Á ÞESSARI TEIKNINGU. ALLAR FRAMKVÆMDIR ERU HÁÐAR. BYGGINGAR- SKIPULAGS- OG BRUNAMÁLALOGUM OG REGLUGÆRDUM.

HLUTI SKÝRINGARTEXTA GILDANDI DEILISKIPULAGS FYRIR STOFNANAREIT

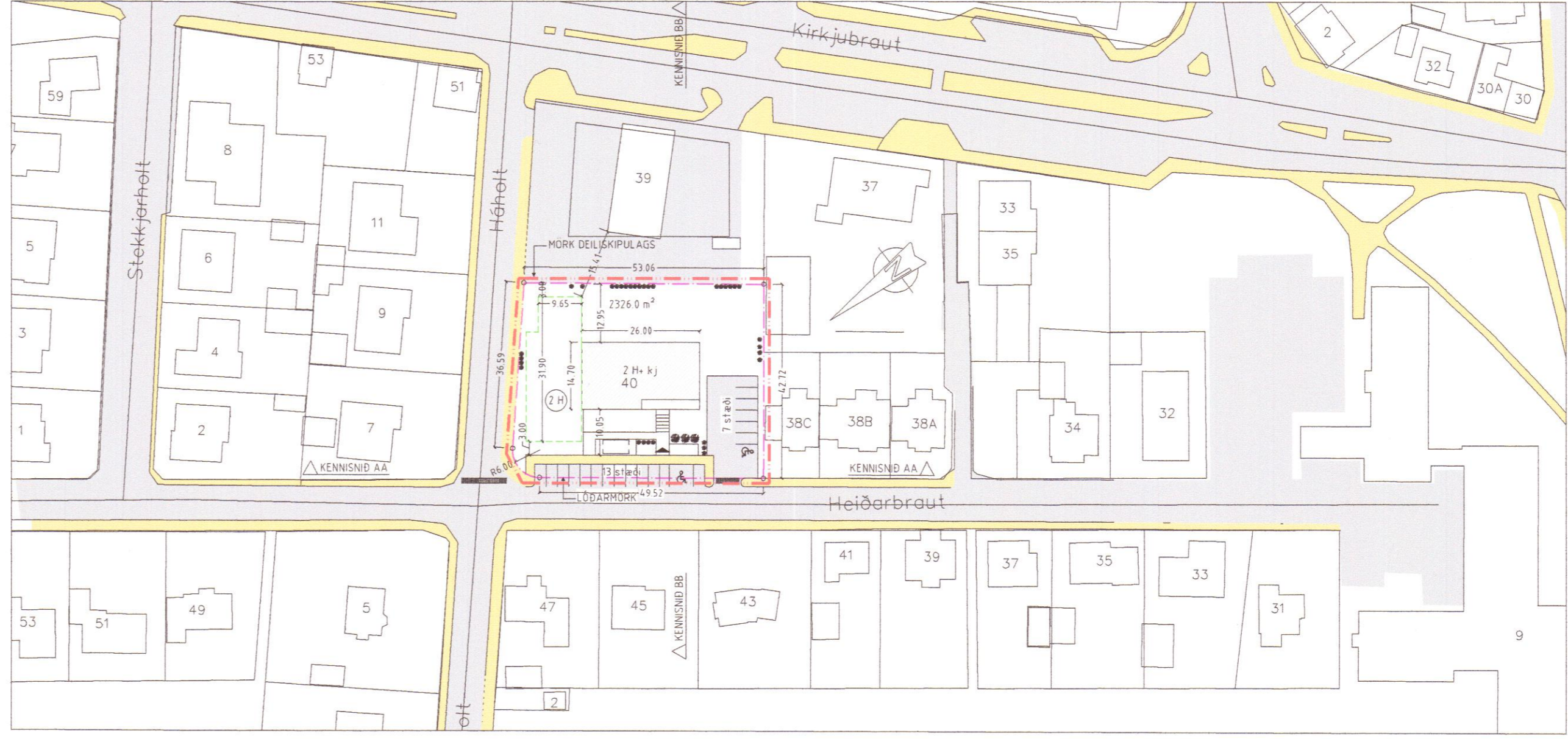

TILLAGA AÐ BREYTTU DEILISKIPULAGI - mkv. 1:1000

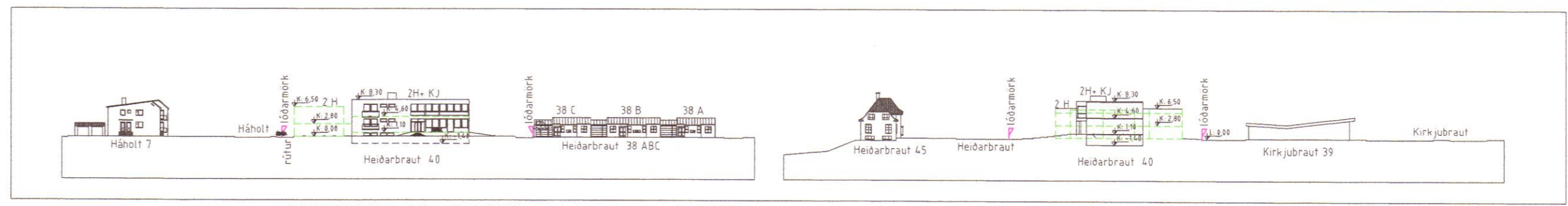

TILLAGA AÐ BREYTTUM SKILMÁLUM FYRIR HEIÐARBRAUT 40:

TILLAGA TEKUR AÐEINS TIL LÖÐARINNAR HEIÐARBRAUT 40.

- BREYTINGAR:**
- MEGINBREYTINGAR ERU ÞÆR AÐ SKILGREINDUR ER NÝR BYGGINGAREITUR FYRIR VIÐBYGGINGU N-AUSTAN MEGIN ELÐRA HÚSS OG NÝTINGARHLUTFALL LÓÐAR ER HÆKKAD.
 - NÝTINGARHLUTFALL LÓÐAR ER HÆKKAD FRÁ GILDANDI HÁMARKI 0,4 UPP Í AÐ HÁMARKI 0,75. NÝTINGARHLUTFALL REIKNAST SEM HLUTFALL LÓÐARSTÆRÐAR OG BRÚTTÓFLATARMÁLS SKV. ÍST 50:1998. VIÐ ÚTREIKNING NÝTINGARHLUTFALLS LÓÐARINNAR ERU RÝMI Í LOKUNARFLOKKI C OG SVALIR Í LOKUNARFLOKKI B UNÐANSKILDIN ÞEGAR BRÚTTÓFLATARMÁL ER REIKNAD.
 - BYGGINGAREITUR HÚSS ER STÆKKADUR MEÐ NÝJUM BYGGINGARREIT FYRIR TVEGGJA HÆÐA VIÐBYGGINGU N-AUSTAN MEGIN ELÐRI BYGGINGAR. HEIMILAD ER AÐ ÞAKSKEGG, SVALIR, KJALLARATRÖPPUR, AÐKOMUTRÖPPUR, RAMPAR OG SORPGEYMSLA MEGI STANDA FYRIR UTAN BYGGINGARREIT.
 - SKILGREINT ER SVÆÐI FYRIR NÝ BÍLASTÆÐI INNAN LÓÐAR.
 - GRÖÐURREITUR LIGGJANDI AÐ LÖÐARMÖRKUM HEIÐARBRAUTAR 38C OG AÐ LÖÐARMÖRKUM KIRKJUBRAUTAR 37 ER FELDUR NIÐUR.

MARKMIÐ:

MARKMIÐ TILGÖNNAR ER AÐ ENDURNÝTA NÚVERANDI BYGGINGU Á LÖÐinni og BYGGJA TVEGGJA HÆÐA VIÐBYGGINGU N-AUSTAN VIÐ HANA. GERT ER RÁÐ FYRIR AÐ MANNVIRKIÐ GEGNI HLUTVERKI ÍBÚÐARHÚSNÆÐIS OG AÐ FJÖLDI ÍBÚÐA VERÐI EFTIR BREYTINGAR ALLS 18 2JA TIL 3JA HERBERGJA ÍBÚÐIR.

- FORSENDUR:**
- SKV. AÐALSKIPULAGI AKRANES 2005 - 2017 ER LÖÐIN INNAN MIDSVÆÐIS M2; AKRATORG, KIRKJUBRAUT, STILLHOLT.
- HEIMILT ER SAMKVÆMT AÐALSKIPULAGI, GR. 3.3.3. AÐ GERA RÁÐ FYRIR ÍBÚÐUM Á VERSLUNAR- OG ÞJÓNUSTUSVÆÐUM. Á SVÆÐINU ER GERT RÁÐ FYRIR AÐ MEGINHLUTA MIÐBÆJARSTARFSEMI BÆJARINS, VERSLUNUM, ÞJÓNUSTUFYRIRTÆKJUM OG STOFNUM AUK ÍBÚÐARBYGGÐAR.
 - STEFNT ER AÐ ÞVI AÐ BÆJARMYND SVÆÐISINS FRÁ MÉRKIGERÐI AÐ STILLHOLTÍ VERÐI LAGFÆRD MEÐ NÝBYGGINGUM OG ENDURBÓTUM Á GATNAMANNVIRKJUM ÞANNIG AÐ MIÐBÆJARUMHVERFI MEÐ SKÝRUM OG SKJÓLGÖÐUM GÖTURMUM VERÐI SAMFELT FRÁ GAMLA MIÐBÆNUM AÐ STILLHOLTÍ.
 - GERA MÁ RÁÐ FYRIR HÁU NÝTINGARHLUTFALLI LÓÐA MEÐ ÞVI AÐ KOMA HLUTA BÍLASTÆÐA FYRIR NEÐANJARÐAR ÞAR SEM AÐSTÆÐUR LEYFA. HÁMARKSHÆÐ HUSA MIDIST VIÐ 3-4 HÆÐIR.
 - BYGGINGARMÖGULEIKAR, ENDURNÝJUN ÚR SÉR GENGINNA EDA ÖVIÐEIGANDI BYGGINGA, BYGGINGARMAGN OG NÝTINGARHLUTFALL VERÐUR SKILGREINT Í DEILISKIPULAGI SEM VINNA SKAL Í KJÓLFAR HÚSAKÖNNUNAR.

UMFÆRD:

KVÖÐ ER UM AÐ ADAL AÐKOMU OG INNGANGUR VERÐI FRÁ HEIÐARBRAUT Á SAMA STAÐ OG Í NÚVERANDI BYGGINGU. NÚVERANDI BÍLASTÆÐUM VIÐ HEIÐARBRAUT ER VIÐHALDIÐ EN FÆKKAD Í 13 STÆÐI TIL AÐ MYNDA SVIGURM FYRIR AKSTURSLEIÐ AÐ NÝJUM BÍLASTÆÐUM Á SUÐVESTURHLUTA LÖÐARINNAR.

BÍLASTÆÐI TILHEYRANDI HEIÐARBRAUT 40 VERÐA EFTIR BREYTINGU ALLS 20 TALSINS. MIÐAÐ VIÐ ÁÆTLADA

NÚVERANDI UMFERÐ UNDIR 500 ÖKUTÆKJUM Á SÓLARHRING ER EKKI FYRIRSJÁANLEGT AÐ AUKNINGIN FELI Í SÉR UMFERDARTÆKNILEG VANDAMÁL.

- NÝTINGARHLUTFALL:**
- HÁMARKSNÝTINGARHLUTFALL VERÐI ALLT AÐ 0,75 SEM HEIMILAR BYGGINGARMAGN ALLT AÐ 1.742M² AÐ MEÐTÖLDUM KJALLARA.
 - NÚVERANDI BYGGING: BRÚTTÓSTÆRD = 1057 M². FJÖLDI ÍBÚÐA: 10 STK.
 - VIÐBYGGING: BRÚTTÓSTÆRD ALLT AÐ = 685 M². FJÖLDI ÍBÚÐA: 8 STK
 - ALLS BYGGINGARMAGN: 1057 + 685 M²: 1.742 M²
 - ALLS FJÖLDI ÍBÚÐA: 18 STK.
 - LÖÐARSTÆRD: 2.326 M²

BYGGINGAR:

LEGGJA SKAL ÁHERSLU Á AÐ VIÐBYGGING TAKI MIÐ AF NÚVERANDI HÚSI EINS OG KOSTUR ER OG SAMRÆMIS GÆTT VARDANDI HEILDARVIRBRAGD BYGGINGAR.

MEGINHLUTAR BYGGINGA SKULU VERA INNAN BYGGINGAREITS. HEIMILT ER AÐ EINSTAKIR BYGGINGARHLUTAR EINS OG ÞAKSKEGG, SVALIR, KJALLARATRÖPPUR, AÐKOMUTRÖPPUR, RAMPAR OG SORPGEYMSLA MEGI STANDA FYRIR UTAN BYGGINGARREIT AÐ ÞVI TILSKILDU AÐ EKKI SÉ FARIÐ ÚT FYRIR LÖÐARMÖRK.

GERT ER RÁÐ FYRIR AÐ SÉRGEYMSLUR ÍBÚÐA OG ÖNNUR SAMEIGNARRÝMI S.S. HJÓLA OG VAGNAGEYMSLA VERÐI Í KJALLARA.

- BÍLASTÆÐI:**
- GERT ER RÁÐ FYRIR AÐ BÍLASTÆÐAKRAFA VERÐI EFTIRFARANDI:
 - ÍBÚÐIR MINNI EN 80 FM: 1,0 STÆÐI Á LÖD. SAMTALS 1,0 STÆÐI Á ÍBÚÐ.
 - ÍBÚÐIR STÆRRI EN 80 FM: 2,0 STÆÐI Á LÖD. SAMTALS 2,0 STÆÐI Á ÍBÚÐ.
 - BÍLASTÆÐAKRAFA MIN. ER: 18 STÆÐI. BÍLASTÆÐI ALLS ERU: 20 STÆÐI.

LÖÐ:

YFIRBRAGD LÓÐAR SKAL VERA GRÆNT OG SKAL GERA RÁÐ FYRIR GRÖÐURSETNINGU TRJÁPLATNA INNAN LÓÐAR. AÐUR SKILGREINDUR GRÖÐURREITUR LIGGJANDI AÐ LÖÐARMÖRKUM HEIÐARBRAUTAR 38C OG AÐ LÖÐARMÖRKUM KIRKJUBRAUTAR 37 ER FELDUR NIÐUR.

SORPPÖRF ER 240 L PR.ÍBÚÐ EDA 4320 L. Á LÖÐ ER GERT RÁÐ FYRIR 7 STK 660 L SORPKÖRUM Í SORPGERÐI.

AÐ ÖÐRU LEYTI GILDA SKILMÁLAR DEILISKIPULAGS FYRIR STOFNANAREIT SAMÞYKKT Í BÆJARSJÓRN AKRANESKAUPSTAÐAR ÞANN 29.11.1990.

- BREYTINGAR EFTIR AUGLÝSINGU.**
- VEGNA ATHUGASEMDA VIÐ AÐUR AUGLÝSTA TILGÖGU HAFNA EFTIRFARANDI BREYTINGAR VERIÐ GERÐAR Á TILGÖGNUM:
- HÁMARKSFJÖLDI ÍBÚÐA LÆKKADUR ÚR 26 ÍBÚÐUM NIÐUR Í 18 ÍBÚÐIR.
 - NÝTINGARHLUTFALL LÆKKAD ÚR NH. 0.87 NIÐUR Í NH. 0.75.
 - BÍLASTÆÐAKRAFA AUKIN, BÍLASTÆÐUM FJÖLGAÐ ÚR 17 STÆÐUM UPP Í 20
 - BYGGINGARREITUR VESTAN VIÐ NÚVERANDI HÚS FELDUR NIÐUR.
 - FJÖLDI HÆÐA INNAN BYGGINGAREITS AUSTAN VIÐ NÚVERANDI HÚS LÆKKADUR ÚR 3. HÆÐUM NIÐUR Í 2. HÆÐIR.

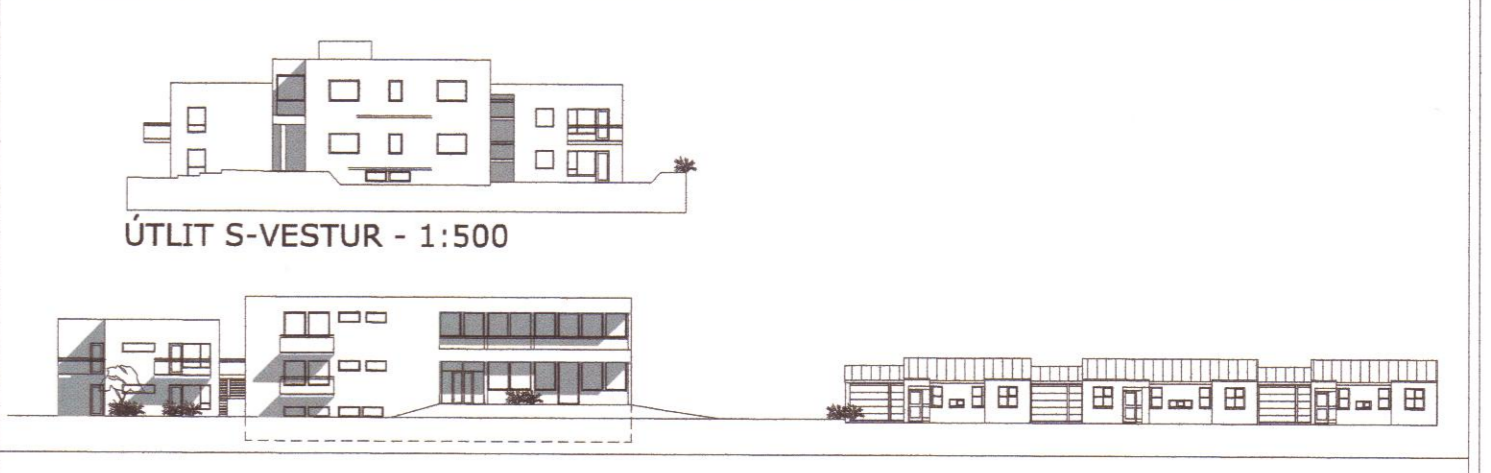

SKÝRINGARMYND, ÚTLIT/GÖTUMYND AÐ HEIÐARBRAUT- mkv. 1:500

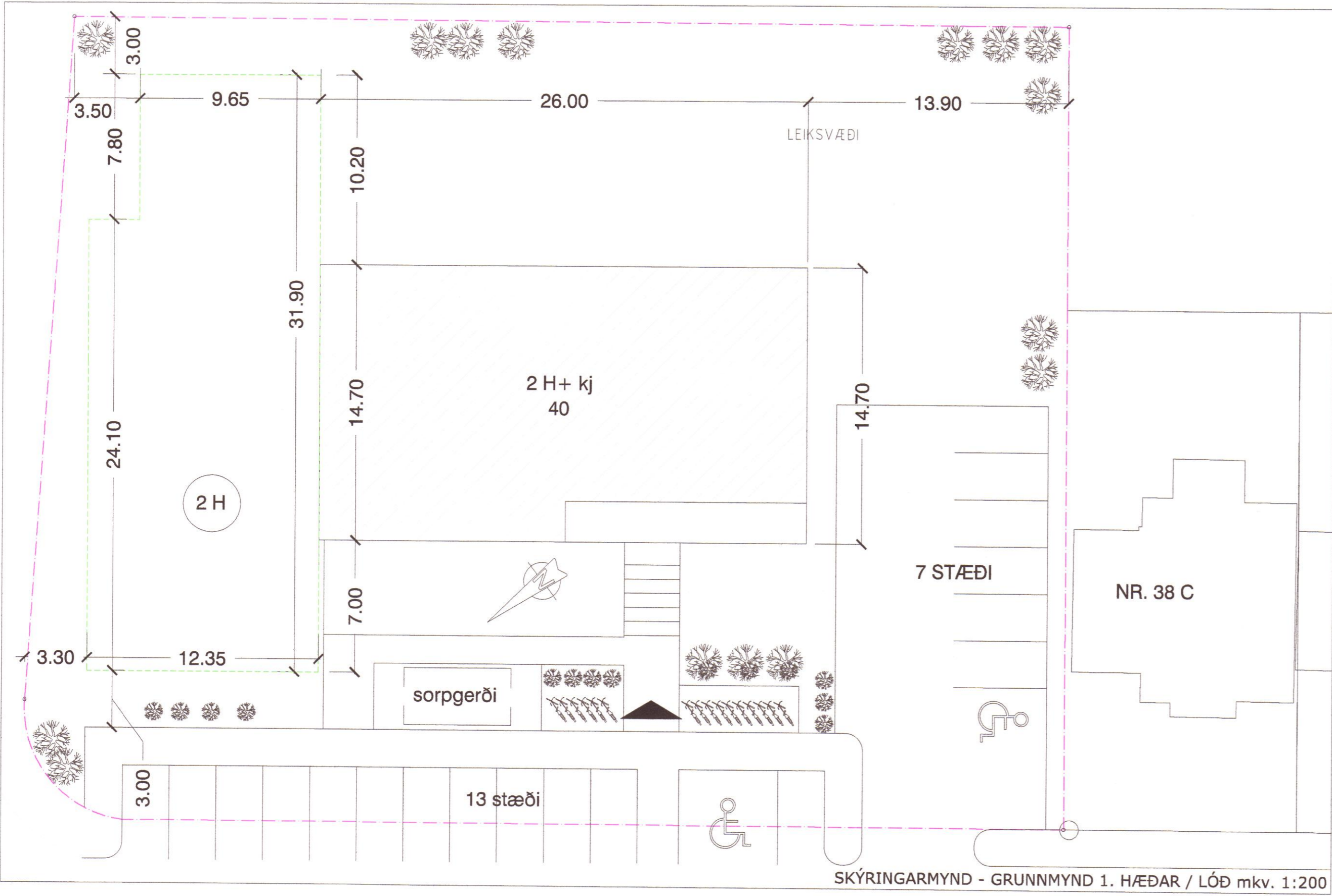

SKÝRINGARMYND - GRUNNMÝND 1. HÆÐAR / LÖÐ mkv. 1:200

DEILISKIPULAGSBREYTING ÞESSI SEM FENGID HEFUR MEÐFERÐ Í SAMRÆMI VIÐ ÁKVÆÐI 41. GR. SKIPULAGSLAGA NR. 123/2011 VAR SAMÞYKKT Í BÆJARSJÓRN

ÞANN 24. febrúar 2015

DEILISKIPULAGIÐ VAR AUGLÝST

FRÁ 9. maí 2014

MEÐ ATHUGASEMDARFRESTI

TIL 22. júní 2014

AUGLÝSING UM GILDISTÖKU BREYTINGARINNAR VAR BIRT Í B-DEILD STJÓRNARTÍÐINDA

ÞANN 2015

Ragnheiður Þorvaldsson

mansard
teiknistofa ehf
Bólholti 8 - 105 Reykjavík
www.mansard.is - jónhraf@mansard.is
Kt.: 570394-2079

HEIÐARBRAUT 40 - AKRANESI
DEILISKIPULAGSBREYTING
STOFNANAREITUR

Verknúmer: D-14-09-02	Mkv.: 1:1000	A1
Teikn. nr.: DSK-001	Dags: 26.09.2014	
Hanna: JHH	Teiknað: JHH	

Jón Hrafn Hilgötvasson byggingafræðingur
Kt.: 280662-6519 - s: 862-7102
Samþykkt: